

#2 C E

1		#2 C、E
2		北
3	比	《#2 C、E》
4	包	EPC 包
5	标	
6		比
7	比	“比 4 比 ”
8		
9	比	120 (比)
10	比 保	<p>比 保 ¥7 (),</p> <p>2024 6 19 10:00(北)。</p> <p>: 比 保 比 保</p> <p>比 本 。</p> <p>:</p> <p>:</p> <p>: 2304343119122102403</p> <p>比 比 保 ,</p> <p>比 , 比 被比 。</p> <p>比 保 30</p> <p>比 保 ()。</p>
11		
12	比	报 , 。
13	比	<p>本 , 本 ; 版本1 :</p> <p>1) 比 、 编</p> <p>(包 , 包 []),</p> <p>: (白)</p> <p>2) 比 编 。</p> <p>,</p>
14	比	<p>比 : 2024 6 19 10:</p> <p>00(北)</p> <p>比 :</p> <p>比 北</p> <p>保 (比), 避 比 保</p>
15	比 标	标 : 2024 6 19

		标	:
16		标	
17		保	保 10%
18		包	包 比 , “比 11 包 ”。
19	比		, 0830-3628068

:

(1) 比 。 比 , 比 。

: 北 ;

: , 13551736384。

(2) 比 必按 本 “ 比 保 ” ()

比 。 , 比 比 保 。

按 本 “ 比 保 ” (), 比 保

。

本

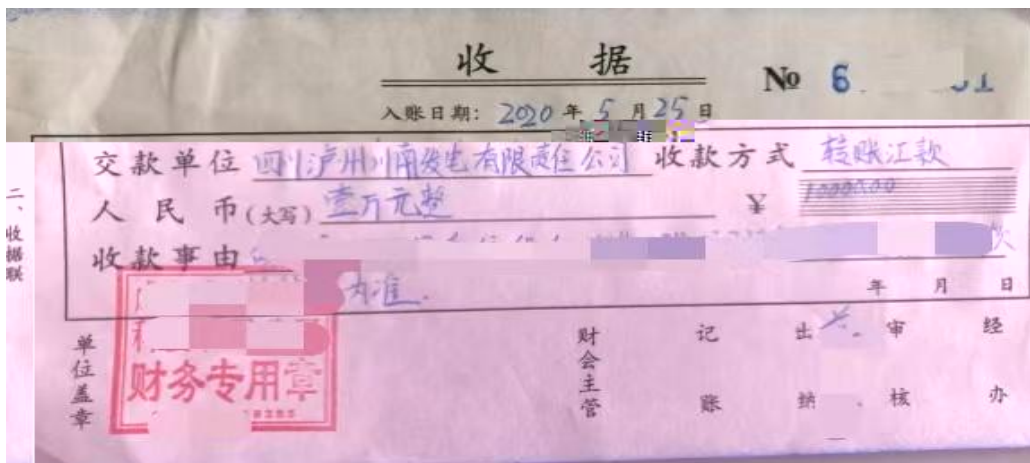

1.

1.1 : #2 C、E 。

1.2 比 : 。 比 比 ， 。

1.3 比 : 比 ， 比 。 比 比 ， 。

1.4 : 被 比 。

1.5 : 《 #2 C、E 》, 《 》。

2. 、 、 标 《 》。

3. 比 编

3.1 表 (1)

3.2 (2)

3.3 (3)

3.4 (4)

3.5 比 报

3.5.1 报 表

别 : 报 ， 报 。

	()		备
#2 C、E			#2 C、E 。
: 安			必 , , #2 C、E 报 2.5%
	() : _____		

表 () _____

比 : _____

比 () _____

:

A、比 按 , 表 报 。

B、比 按 报 , 并 、 。

C、 本 比 , 必 ,

, , 本 。

D、 “ 报 ” () 。

E、 报 《 》 本 () 。

F、 报 包 安 (, 报 2.5%) ,

比 本 报 比 比 , 比 比 , 按

报 安 。

3.5.2 报 :

(1) 比 比 , 、 安 、 比 报 (比 《 》)。

(2) 比 比 报 比 比 。 包 、 、 安 、 、 、 、 保 安 、 备 、 、 、 、 、 、 保 、 安 、 病 、 本 (、 比 、 、 比)。

(3) 比 、 、 、 、 报 , 比 本 变 、 被比 。

3.6 比 包 :

比 比 《 》 编 案 、 、 安 保 案、 (备) 表、 表、 备 备 表、 案、 案 安 、 保 案 。

4. 比 (, 比)

4.1 比 , 被 。

4.2 比 包 , 包 , 。

4.3 比 2018 1 标 5 300MW , 、 、 。

4.4 比 比 , , “ ” “ ” “ () ” 板 ,

--	--

6.

报 ， 。

， ， ： = ÷

$(1+) \times (1+)$

7. (， 变)

7.1 本 保 ， 10% ，

30 ， 10% (本 安)。

7.2 备 并 ， 50%

30 ， 50% ；

7.3 ， ，

50% 30 ， 90%；

7.4 10% 保 。 保 并 、

30 ， 保 ()。

8. (， 变)

8.1 ， 、 、 ， 保
并 。

8.2 保 备、 ， 安 、 标 ，

， 。

8.3 保 。 保 备 5000 12 ()，

保 ， 保 ， ，

， 保 ； 保 ， 按 保 保 ， 保 保

。

8.4 。 保 本 、 备、 ，

8.5 按 保 保 补 。

8.6 本 安 。

、 《 》、 备

、 《 备 》、 。

、 安 、 保 、 保 、

、 并 《 》 《 》 《 》 《 安

》 《 保 》 《 》、 《 》 (包

)、 按 、

8.7 、 、 本 、 按 、

、 本 、

、 被 。

8.8 按 备 、 备 备 、 保 标 、 。

8.9 本 (包 保)、 备 、 报 、 、 保 、 标 。

8.10 《 》 比 安 。

9. (变)

9.1 15 、 本 备 、 、 标 。

9.2 按 比 ， 必
。

9.3 本 2024 9-10 ， 30 ，
7 ， 、 、安 必 。

9.4 毕 ， 备 3 并
()。

10. 保 (， 变)

10.1 被 ， 保 。

10.2 保 报 10%， 21 保
5000 (保)， 比 10
保 ， 比 并 比 保 ，
。

10.3 保 : ， 保
30 ， 保 ()；

10.4 并 ， 保
外 ， 保 外 ， 。

11. 包

11.1， 包 包

11.2 包 包 包

11.3 #2 C、E 备 (备)

11.4 保 包 包 包 包， 包、
本 。

11.5 包 ， ，

11.6 本 包 包 ， ，

12. (， 变)

按 本 ， 本 ， 《
》 563 ， 本 () ，

13. 安 、 保 、 安 保 保 () 并 。

14. 14.1 ， 、 安 、 ， 。

14.2 ， 。

15. 保 比 、 比 (、 、) 保 。 比 ， 比 、 、 保 ， 并 。

16. 16.1 、 、 避 并 ， 包

、 、 暴 、 、 。

16.2 本 ， ， 并 3 ， 本

， 。

17. 比

17.1 比 比 ， ，
比 。

17.2 比 报 ， 比 ， 比 ，
， ， 比 、 报 ， ，
。

17.3 比 比 比 ， 比 比
、 。

17.4 比 比 、
。

17.5 30 按 比 比 。

17.6 比 比 本 比 比 ， 比 ， 被
比 ， 比 ， 比 保 。

17.7 比 比 比 比 ，

报: 0830-3628021; 0830-3628067。 报 比 10

， 10 ， 本 比 ， 比

。

1:

比 _____ : _____ (_____)
 : _____ (_____)
 : _____
 : _____
 : _____ 别: _____ : _____ : _____
 _____ (报 _____) 表 。

。

: 表

表	表
---	---

比 _____ : _____ (_____ / _____)
 : _____

: 表 报 _____ 报 , _____ / _____ 比 _____ “
 ” 。

_____:

#2 C、E

， 并

并 比

。 报

120 本 报

比

， 并 被 。

1.

， 本

， 并 ，

、 ， 、 ，

报 ， 被

， 并 : (1) 包 ; (2) 别

， ; (3) 、 、 弊

; (4) 、 ; (5)

本 比

， ，

、 (6) 被 ， 被 、 、 。

2. ， 报 (、 变

)， 并 按 案 比 ， 保 本 、

备、 ， ， 并 。

， 按 ，

。

3. ， ， 本 ， 并 按 比

比 ， ， 按 。

， / ， 并 。

4. ， 按比 ，

比 保 并 。

5. 比 ， ， 按比 ， 。

6. 比 并 ， 并 。

比 : _____()

表 () : _____

: _____

: _____

: _____

比。比

比

、

背，

。

。

比 表 : _____

比 : _____

1

1.1 本 。

1.2 5 , 比 、 , 比 1 。

2 (,)

2.1 比 。

备比 (包 、)、 。

, 比 : ()比 比

; ()比 比 ; ()比 比

; () 比 比 报 , 比

报 ; ()比 报 本 比 ; ()

比 比 ; ()比 比

。

2.2 比

必 , 比 、 比 , 比

比 表 , 比

外 , 比 、 。

, 比 外

, 外 外 比 ,

。比 表 被 表 并 , 比

。 : cnfdjzxtp@163.com。

2.3 比

、 办 , 比 , 。

2.4 编 报

比 比 报 。

:

(1) ， 标 。

(2) 比 比 报 ， 便 比 ，
比 比 报 。

3.2.2 报

比 报 ， 100 。 比

， 1% 0.5 ， 。 保 。

$$\text{报} = 100 - [(\text{ } - \text{ }) / \text{ } \times 100] \times 0.5。$$

4

100 ， 0.50; 报 0.50。

$$\text{比} = \text{ } \times 0.5 + \text{报} \times 0.5$$

5

5.1 按 ， 并 ， 比

比 ， 本 ， 按 比 比 本

。

5.2 比 30 按 比

， 比 。

5.3 比 ， 比 按 保 被比

， 比 按 比 。

5.4 比 ， 比 按 比 ， 比

按 比 。